

Agenzia delle Entrate
CATASTO FABBRICATI
 Ufficio Provinciale di
 Milano

Dichiarazione protocollo n. del

Planimetria di u.i.u. in Comune di Milano

Via Giovanni Da Milano

civ. 2

Identificativi Catastali:

Sezione:
 Foglio: 357
 Particella: 459
 Subalterno: 103

Compilata da:
 Salvatore Francesco
 Iscritto all'albo:
 Architetti

Prov. Milano

N. 18305

Scheda n. 1 Scala 1:200

CORTILE INTERNO

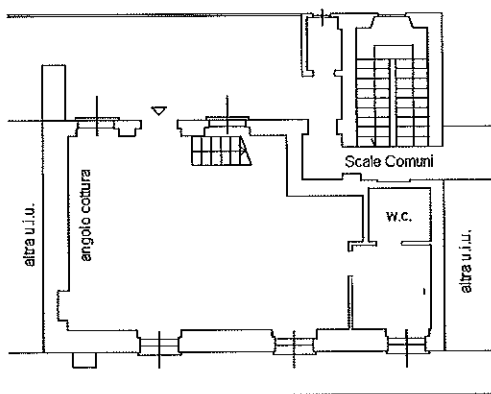

PIANO QUARTO
 H: 2.70 mt

DISTACCO VERSO FABBRICATO
 P.le Susa n°13

CORTILE INTERNO

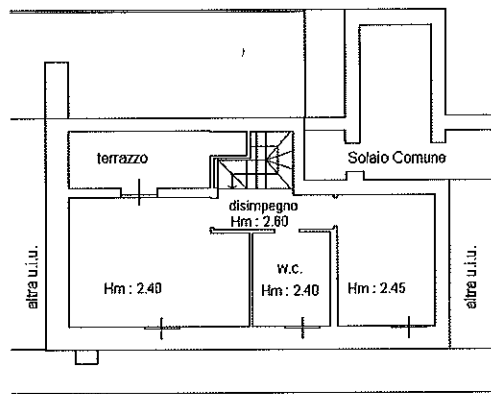

PIANO QUINTO

DISTACCO VERSO FABBRICATO
 P.le Susa n°13

